前払金保証実績からみた

西日本の公共工事動向

（令和４年２月）

西日本建設業保証株式会社

お問い合わせ先：営業部　推進課

ＴＥＬ：（０６）６５４３－２５５６

ＦＡＸ：（０６）６５４３－０２３２

Ｅ－mail：OFC. SUISHIN@wincs. co. jp

＜見方・使い方＞

●はじめに

この統計は、当社が公共工事の前払金の保証をしたものを集計した業務統計です。
他の統計と比較しても速報性に優れているため、公共工事の発注動態をとらえる統計として各発注機関、報道機関等にご利用いただいています。
また、建設業界の金融動向の一端をとらえたものとしても、各関係機関にご利用いただいています。

●公共工事の範囲

公共工事の前払金保証事業に関する法律第２条１項にいう公共工事

具体的には‥

国、独立行政法人等、地方公共団体、その他の公共的団体の発注する土木建築に関する工事（土木建築に関する設計、調査及び機械類の製造を含む）又は測量をいいます。

また、国土交通大臣の指定する工事又は測量も公共工事に含まれます。

●ご利用にあたって

・請負契約締結日と保証契約締結日との間には、若干のタイムラグ（概ね半月以内）があります。
・債務負担行為等に基づく工事については、前払金に対応する当該年度の出来高予定額を計上しています。
・変更契約により請負金額に増（減）額があっても、前払金に影響がない場合は、増（減）額相当分は計上していません。
・「独立行政法人等」には独立行政法人のほか、各高速道路（株）、国立大学法人、特殊法人等が含まれます。
・この統計は、当社の保証契約のデータのみを使用しているため、「公共工事前払金保証統計※」とは、合計数値が一致しません。

※北海道建設業信用保証(株)、東日本建設業保証(株)、西日本建設業保証(株)が前払金保証契約を締結した公共工事の集計

西日本建設業保証（株）ＨＰ
https://www.wjcs.net/

＜　目　次　＞

Ⅰ．単月（令和４年２月）

１．全般の状況　・・・　1
２．発注者別請負金額の増減状況（前年同月比）　・・・　2
３．地域別請負金額の増減状況（前年同月比）　・・・　3

Ⅱ．累計（令和３年４月～令和４年２月）

１．全般の状況　・・・　4
２．発注者別請負金額の増減状況（前年同期比）　・・・　5
３．地域別請負金額の増減状況（前年同期比）　・・・　6
４．資本金階層別の状況　・・・　7
５．工種別の状況　・・・　7

Ⅲ．参考資料

発注者別前払金保証実績表　・・・　8
工事場所別前払金保証実績表　・・・　9

Ⅰ．単月（令和４年２月）

１．全般の状況

令和４年２月の西日本の公共工事動向を当社の保証取扱からみると、件数は前年同月比５．９％減の４，７８９件、請負金額は同１．９％増の２，６７４億円となり、件数は減少、請負金額は増加となった。

これを発注者別の請負金額でみると、独立行政法人等で半減、市町村で２桁減となったものの、その他公共的団体で大幅増、都道府県・国で２桁増となった。

地域別の請負金額でみると、近畿で大幅減、四国で２桁減、中国で減少となったものの、九州で大幅増となった。

（金額単位：億円）

		件　数	請負金額	増　減		増減率	
				件　数	請負金額	件　数	請負金額
発注者別	国	323	718	37	96	12.9%	15.5%
	独立行政法人等	73	105	▲22	▲86	▲23.2%	▲45.0%
	都道府県	2,322	938	8	147	0.3%	18.6%
	市町村	1,963	724	▲305	▲140	▲13.4%	▲16.2%
	その他公共的団体	108	187	▲20	31	▲15.6%	20.4%
地域別	近畿地区	743	621	▲132	▲181	▲15.1%	▲22.6%
	中国地区	987	369	104	▲30	11.8%	▲7.7%
	四国地区	812	249	▲95	▲58	▲10.5%	▲19.1%
	九州地区	2,150	1,250	▲187	255	▲8.0%	25.6%
	その他の地区	97	183	8	65	9.0%	54.7%
合　計		4,789	2,674	▲302	49	▲5.9%	1.9%
令和２年度		5,091	2,625	101	1	2.0%	0.1%
令和元年度		4,990	2,623	▲1,250	▲133	▲20.0%	▲4.8%
平成３０年度		6,240	2,756	873	276	16.3%	11.2%
平成２９年度		5,367	2,479	▲1,365	▲556	▲20.3%	▲18.3%

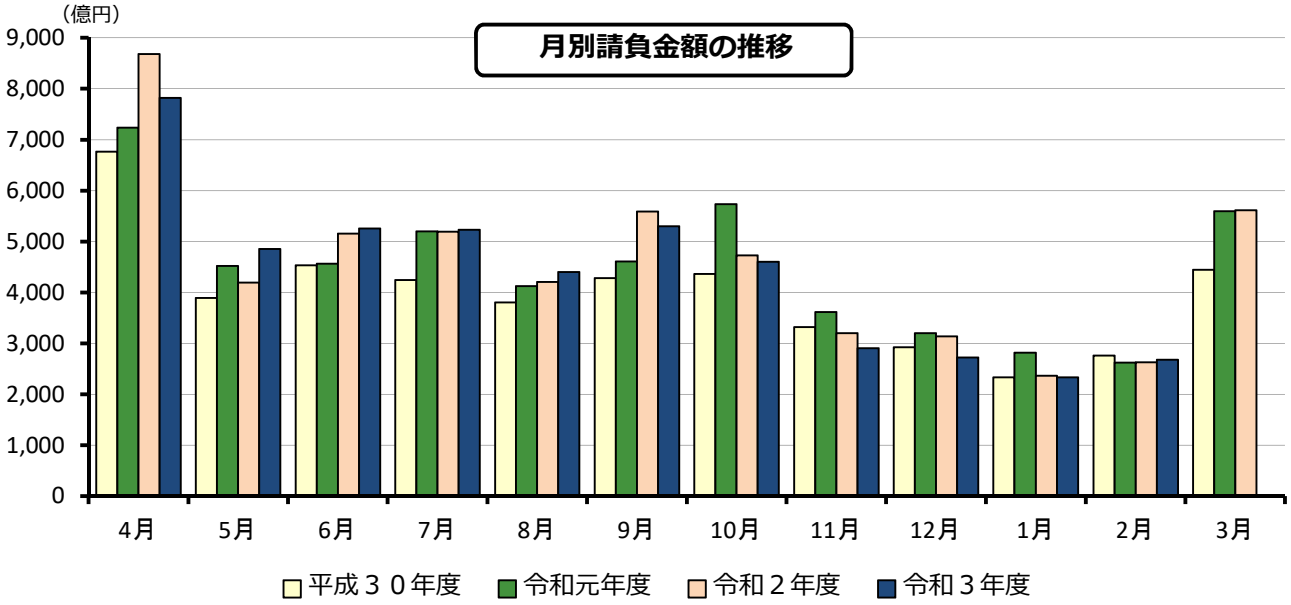

２．発注者別請負金額の増減状況（前年同月比）

（　）は増減額（億円）

発注者		増減率	増加した主な発注者又は地域	減少した主な発注者又は地域
国 (96)		15.5%	内閣府（55） 防衛省（44）	裁判所（▲11） 農林水産省（▲7）
独立行政法人等 (▲86)		▲45.0%	日本中央競馬会（24） 阪神高速道路（2）	都市再生機構（▲84） 西日本高速道路（▲10）
都道府県 (147)	近畿 (▲15)	▲8.2%	滋賀（13） 兵庫（7）	京都（▲27） 大阪（▲17）
	中国 (35)	30.4%	鳥取（23） 山口（11）	広島（▲2）
	四国 (▲13)	▲11.3%	高知（3） 徳島（2）	愛媛（▲14） 香川（▲3）
	九州 (121)	35.7%	鹿児島（42） 大分（24）	－
		18.6%		
市町村 (▲140)	近畿 (▲17)	▲6.2%	大阪（25）	奈良（▲15） 京都（▲12）
	中国 (▲55)	▲37.9%	島根（9）	広島（▲27） 岡山（▲21）
	四国 (▲25)	▲23.3%	愛媛（10）	高知（▲26） 徳島（▲10）
	九州 (▲44)	▲13.8%	福岡（13）	沖縄（▲15） 大分（▲14）
		▲16.2%		
その他公共的団体 (31)		20.4%	福岡北九州高速道路公社（64） 日本下水道事業団（35）	北薩広域行政事務組合（▲28） 沖縄科学技術大学院大学（▲25）

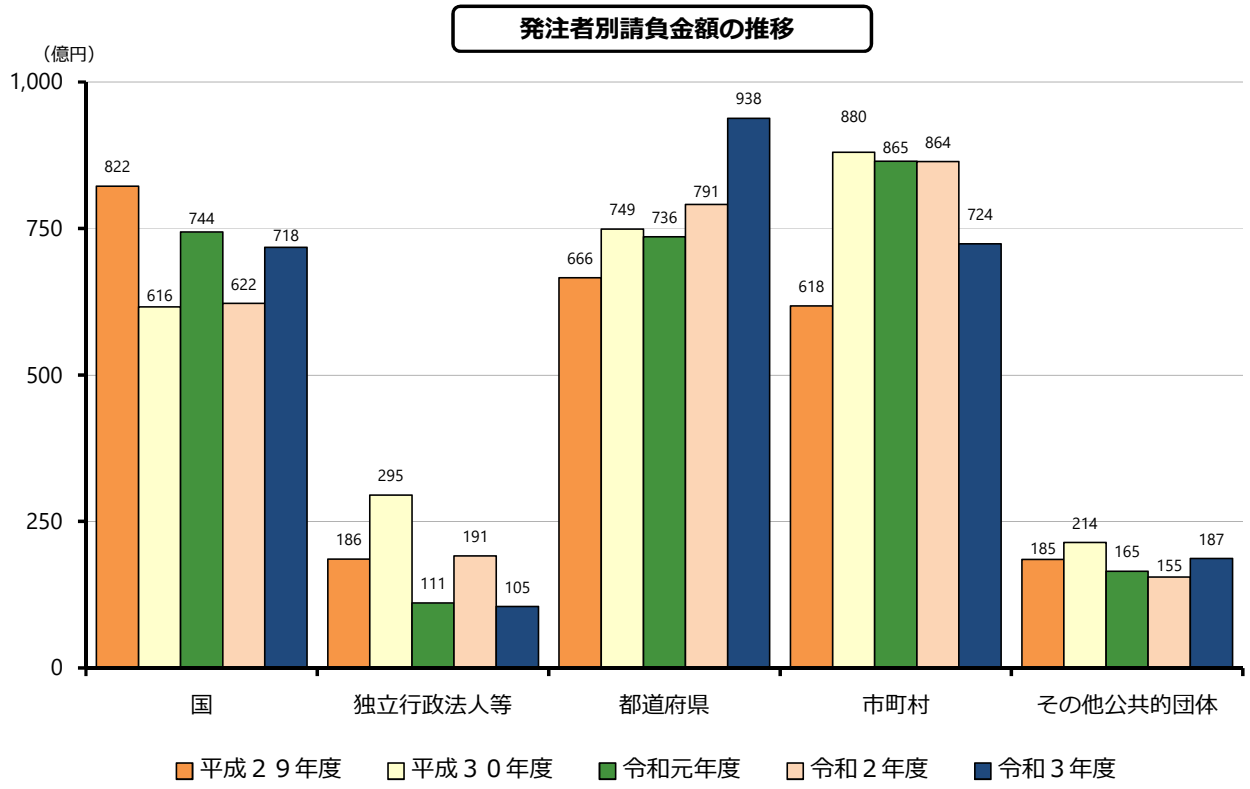

３．地域別請負金額の増減状況（前年同月比）

（　）は増減額（億円）

地　域	増減率	増加、減少した主な府県
近　畿 (▲181)	▲22.6%	滋賀(6) 大阪(▲75)、和歌山(▲44)、奈良(▲26)、京都(▲24)、兵庫(▲17)
中　国 (▲30)	▲7.7%	島根(13)、岡山(9) 広島(▲38)、鳥取(▲11)、山口(▲3)
四　国 (▲58)	▲19.1%	－ 高知(▲29)、徳島(▲17)、香川(▲6)、愛媛(▲4)
九　州 (255)	25.6%	沖縄(90)、福岡(73)、宮崎(36)、大分(24)、鹿児島(21)、佐賀(14)、熊本(13) 長崎(▲20)
その他 (65)	54.7%	

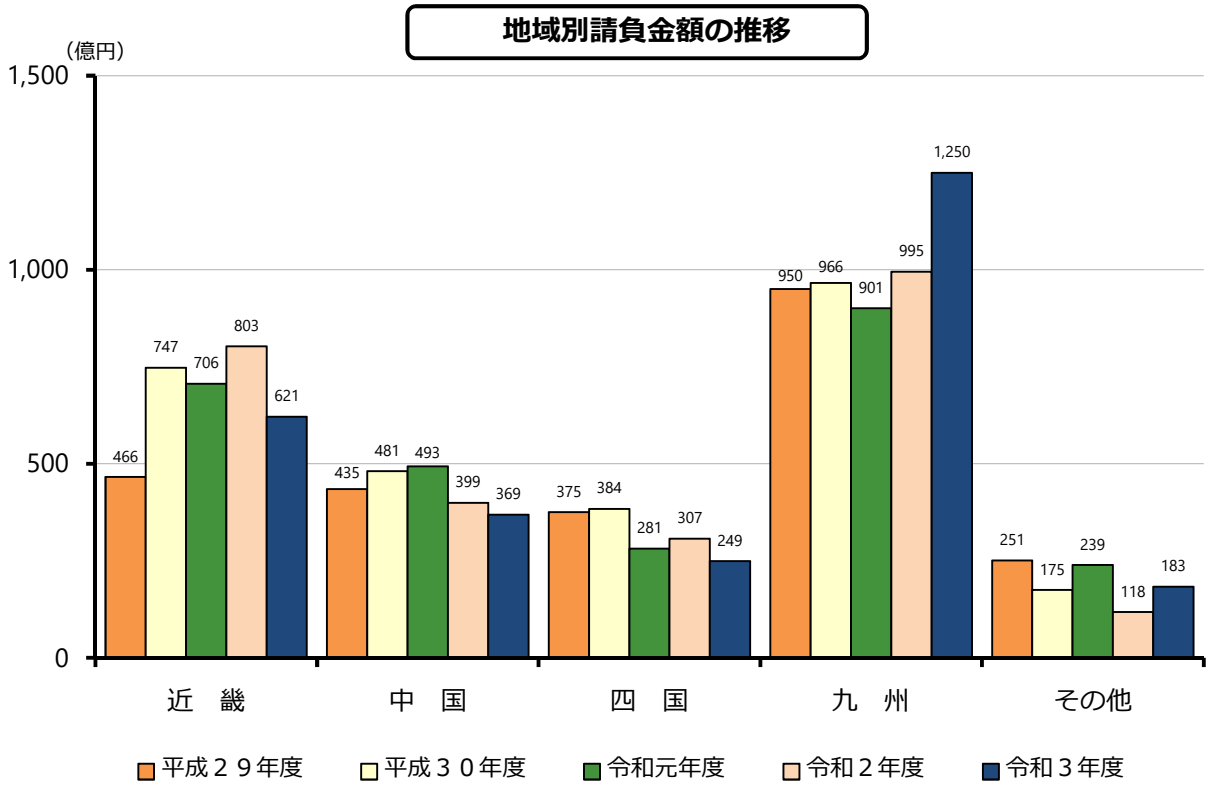

Ⅱ．累計（令和３年４月～令和４年２月）

１．全般の状況

２月末累計では、件数は前年同期比３．６％減の８４，６６４件、請負金額は同２．０％減の４８，０８７億円となり、件数・請負金額ともに減少となった。

これを発注者別の請負金額でみると、国で２桁増、都道府県で増加となったものの、その他公共的団体で大幅減、独立行政法人等で２桁減、市町村で減少となった。

地域別の請負金額でみると、九州で増加となったものの、近畿・中国・四国で減少となった。

（金額単位：億円）

		件　数	請負金額	増　減		増減率	
				件　数	請負金額	件　数	請負金額
発注者別	国	5,384	8,788	▲147	1,138	▲2.7%	14.9%
	独立行政法人等	1,564	4,421	▲116	▲1,015	▲6.9%	▲18.7%
	都道府県	35,447	14,606	▲853	536	▲2.3%	3.8%
	市町村	40,116	17,591	▲1,871	▲946	▲4.5%	▲5.1%
	その他公共的団体	2,153	2,679	▲137	▲696	▲6.0%	▲20.6%
地域別	近畿地区	18,387	13,564	▲517	▲981	▲2.7%	▲6.7%
	中国地区	15,720	7,886	▲894	▲330	▲5.4%	▲4.0%
	四国地区	13,312	5,095	▲1,181	▲175	▲8.1%	▲3.3%
	九州地区	35,669	18,982	▲513	883	▲1.4%	4.9%
	その他の地区	1,576	2,558	▲19	▲377	▲1.2%	▲12.8%
合　計		84,664	48,087	▲3,124	▲982	▲3.6%	▲2.0%
令和２年度		87,788	49,070	▲4,538	832	▲4.9%	1.7%
令和元年度		92,326	48,237	2,341	5,025	2.6%	11.6%
平成３０年度		89,985	43,211	2,183	575	2.5%	1.3%
平成２９年度		87,802	42,636	▲3,754	▲1,501	▲4.1%	▲3.4%

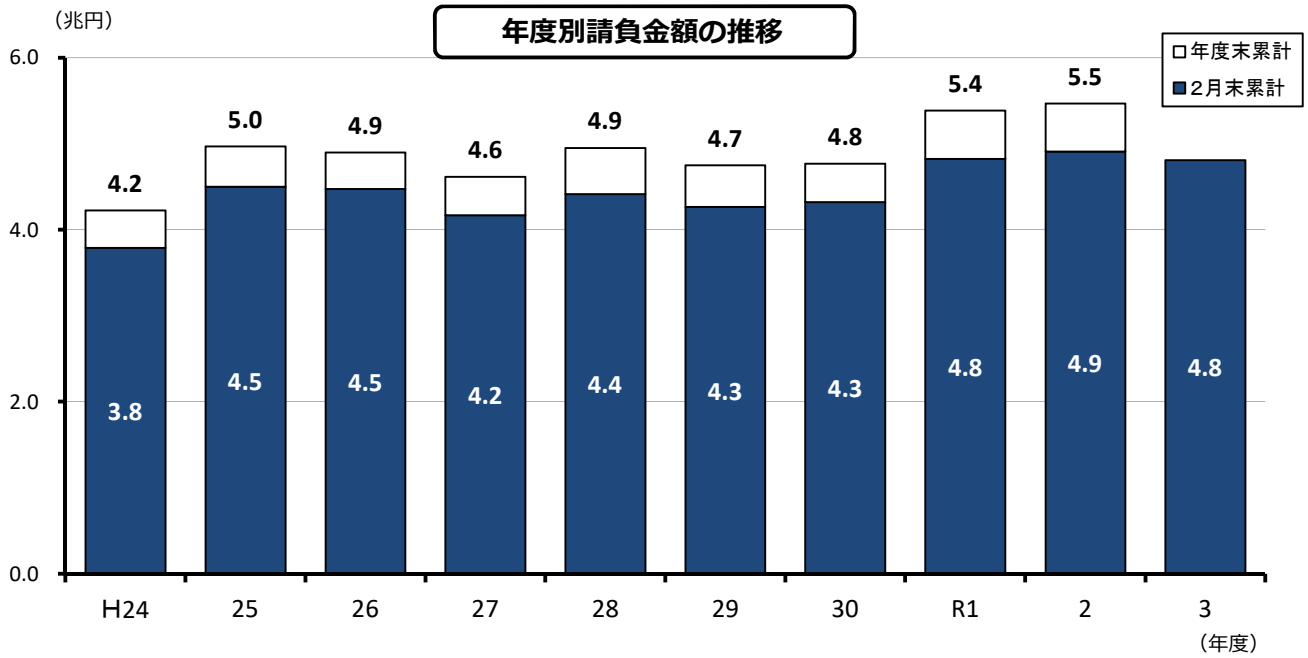

２．発注者別請負金額の増減状況（前年同期比）

（　）は増減額（億円）

発注者		増減率	増加した主な発注者又は地域	減少した主な発注者又は地域
国 (1,138)		14.9%	防衛省（625） 国土交通省（458）	裁判所（▲35） 農林水産省（▲23）
独立行政法人等 (▲1,015)		▲18.7%	西日本高速道路（400） 阪神高速道路（74）	日本中央競馬会（▲635） 鉄道建設運輸機構（▲580）
都道府県 (536)	近畿 (269)	7.2%	滋賀（108） 和歌山（84）	京都（▲51） 奈良（▲10）
	中国 (▲62)	▲2.5%	山口（41） 岡山（27）	広島（▲112） 島根（▲28）
	四国 (4)	0.2%	高知（78） 徳島（18）	愛媛（▲51） 香川（▲41）
	九州 (258)	4.6%	鹿児島（146） 熊本（124）	宮崎（▲135） 沖縄（▲23）
		3.8%		
市町村 (▲946)	近畿 (▲590)	▲9.4%	大阪（45） 和歌山（34）	兵庫（▲417） 奈良（▲133）
	中国 (▲113)	▲3.7%	島根（48） 広島（47）	山口（▲117） 岡山（▲97）
	四国 (▲130)	▲7.2%	香川（7）	愛媛（▲97） 徳島（▲36）
	九州 (▲67)	▲1.0%	福岡（203） 熊本（28）	鹿児島（▲130） 大分（▲64）
		▲5.1%		
その他公共的団体 (▲696)		▲20.6%	産業医科大学（92） 鳥取県東部広域行政管理組合（65）	菊池環境保全組合（▲134） 関西エアポート（▲115）

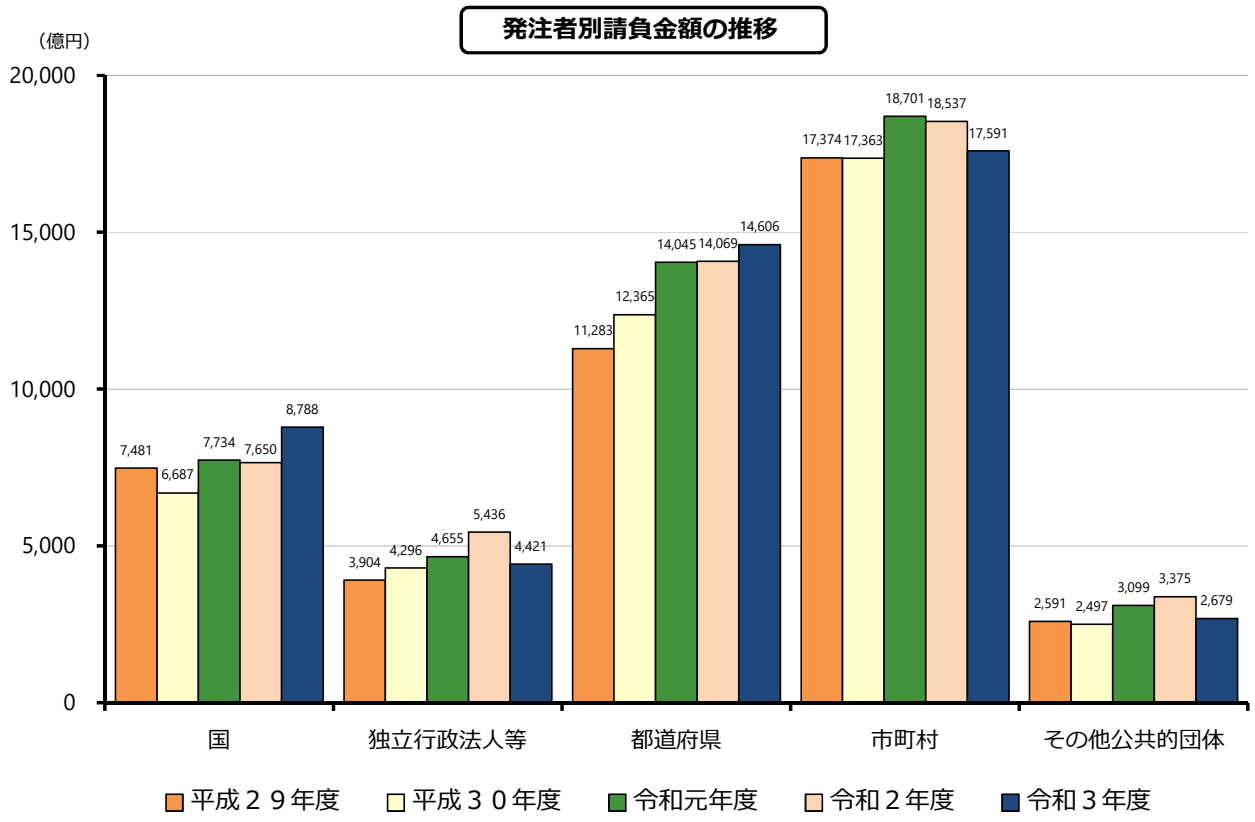

３．地域別請負金額の増減状況（前年同期比）

（　）は増減額（億円）

地　域	増減率	増加、減少した主な府県
近　畿 (▲981)	▲6.7%	大阪(319)、滋賀(276) 京都(▲815)、兵庫(▲422)、奈良(▲195)、和歌山(▲143)
中　国 (▲330)	▲4.0%	島根(58) 広島(▲244)、山口(▲64)、鳥取(▲41)、岡山(▲40)
四　国 (▲175)	▲3.3%	高知(69) 徳島(▲117)、愛媛(▲95)、香川(▲32)
九　州 (883)	4.9%	沖縄(553)、福岡(379)、熊本(88)、大分(43)、鹿児島(2) 宮崎(▲78)、長崎(▲62)、佐賀(▲45)
その他 (▲377)	▲12.8%	

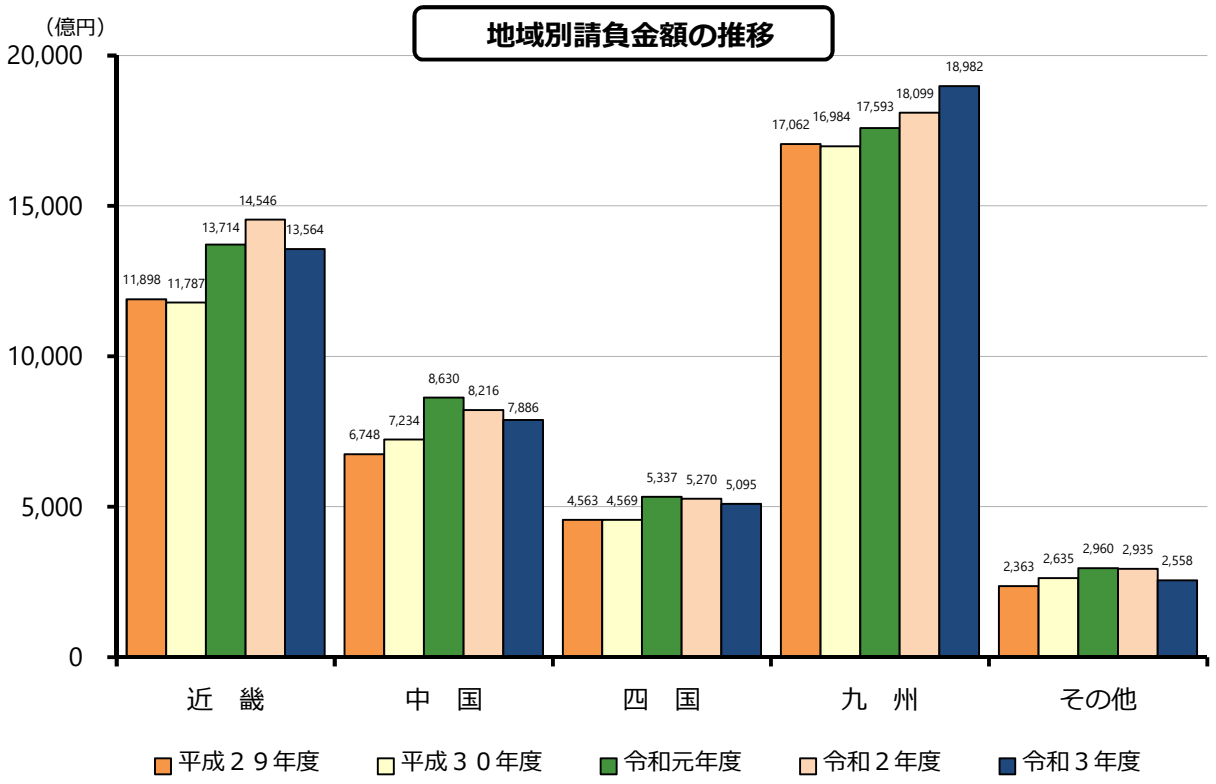

4. 資本金階層別の状況

（金額単位：億円）

資本金	件　数	請負金額	増　減		増減率	
			件　数	請負金額	件　数	請負金額
１０００万円未満	13,796	2,141	▲533	▲65	▲3.7%	▲3.0%
５０００万円未満	53,223	19,155	▲2,252	▲398	▲4.1%	▲2.0%
１億円未満	8,562	5,867	▲34	236	▲0.4%	4.2%
３億円未満	1,976	1,562	▲28	▲222	▲1.4%	▲12.5%
中小計	77,557	28,728	▲2,847	▲449	▲3.5%	▲1.5%
５億円未満	1,064	1,152	▲370	▲322	▲25.8%	▲21.9%
１０億円未満	713	424	312	107	77.8%	34.0%
１０億円以上	3,289	6,740	▲191	▲752	▲5.5%	▲10.0%
大手計	5,066	8,318	▲249	▲966	▲4.7%	▲10.4%
共同企業体	2,041	11,041	▲28	433	▲1.4%	4.1%
合　計	84,664	48,087	▲3,124	▲982	▲3.6%	▲2.0%

5. 工種別の状況

（金額単位：億円）

工種	件　数	請負金額	増　減		増減率	
			件　数	請負金額	件　数	請負金額
土　木	54,543	29,249	▲2,569	631	▲4.5%	2.2%
建　築	7,017	9,786	▲412	▲1,553	▲5.5%	▲13.7%
電　気	4,104	3,090	▲329	▲188	▲7.4%	▲5.7%
管	4,162	2,080	▲74	▲110	▲1.7%	▲5.0%
測　量	2,370	281	▲36	13	▲1.5%	5.1%
調　査	4,975	831	▲36	57	▲0.7%	7.5%
設　計	5,475	1,010	85	21	1.6%	2.2%
その他	2,018	1,758	247	145	13.9%	9.0%
合　計	84,664	48,087	▲3,124	▲982	▲3.6%	▲2.0%

Ⅲ．参考資料

発注者別　前払金保証実績表（令和４年２月）

（金額単位：百万円）

発　注　者	単　月		増減率		累　計		増減率	
	件　数	請負金額	件　数	請負金額	件　数	請負金額	件　数	請負金額
国土交通省	209	46,019	12.4%	3.6%	3,597	609,038	▲1.8%	8.1%
農林水産省	37	1,858	8.8%	▲28.1%	903	50,571	▲7.5%	▲4.4%
文部科学省	0	0	－	－	0	0	－	－
財務省	0	0	－	－	37	1,989	8.8%	17.9%
防衛省	60	18,055	20.0%	32.8%	424	152,846	21.1%	69.3%
厚生労働省	0	0	－	－	10	1,681	100.0%	▲31.3%
法務省	0	0	－	－	34	6,041	▲49.3%	▲25.4%
内閣府	17	5,949	183.3%	1290.0%	311	51,276	▲5.5%	35.3%
国その他	0	0	－	－	68	5,429	▲35.8%	▲36.1%
国　計	323	71,882	12.9%	15.5%	5,384	878,874	▲2.7%	14.9%
（独）都市再生機構	18	2,169	5.9%	▲79.7%	155	16,817	▲12.4%	▲50.4%
西日本高速道路（株）	15	473	15.4%	▲68.8%	436	197,328	▲6.2%	25.5%
東日本高速道路（株）	0	0	－	－	30	7,705	50.0%	111.9%
中日本高速道路（株）	2	129	▲33.3%	109.7%	80	22,590	0.0%	5.6%
阪神高速道路（株）	1	1,282	▲66.7%	24.8%	27	21,045	▲10.0%	54.5%
本四連絡高速道路（株）	0	0	－	－	31	9,886	3.3%	19.9%
（独）水資源機構	10	414	▲16.7%	▲14.4%	141	9,275	▲16.6%	▲34.9%
（独）鉄道建設運輸機構	1	114	▲50.0%	▲85.4%	58	82,795	▲34.1%	▲41.2%
国立大学法人	11	1,921	▲63.3%	▲34.6%	456	54,298	3.4%	0.2%
独立行政法人等その他	15	4,024	66.7%	170.1%	150	20,411	▲16.7%	▲78.8%
独立行政法人等　計	73	10,529	▲23.2%	▲45.0%	1,564	442,154	▲6.9%	▲18.7%
近　畿	287	17,528	▲21.2%	▲8.2%	7,221	401,174	▲2.6%	7.2%
中　国	463	15,120	19.6%	30.4%	6,824	242,691	▲4.9%	▲2.5%
四　国	440	10,478	▲4.6%	▲11.3%	6,393	195,461	▲7.0%	0.2%
九　州	1,084	46,279	2.0%	35.7%	14,442	585,158	1.0%	4.6%
その他	48	4,453	23.1%	77.9%	567	36,182	5.4%	22.8%
都道府県　計	2,322	93,859	0.3%	18.6%	35,447	1,460,667	▲2.3%	3.8%
近　畿	360	26,121	▲8.6%	▲6.2%	9,026	568,083	▲2.4%	▲9.4%
中　国	444	9,118	6.2%	▲37.9%	7,523	298,653	▲5.9%	▲3.7%
四　国	306	8,491	▲16.2%	▲23.3%	5,629	167,266	▲9.1%	▲7.2%
九　州	839	27,760	▲22.4%	▲13.8%	17,619	695,410	▲3.0%	▲1.0%
その他	14	954	40.0%	45.9%	319	29,698	▲20.1%	▲13.1%
市町村　計	1,963	72,446	▲13.4%	▲16.2%	40,116	1,759,112	▲4.5%	▲5.1%
その他公共的団体　計	108	18,729	▲15.6%	20.4%	2,153	267,951	▲6.0%	▲20.6%
合　　計	4,789	267,448	▲5.9%	1.9%	84,664	4,808,759	▲3.6%	▲2.0%

工事場所別　前払金保証実績表（令和４年２月）

（金額単位：百万円）

工事場所	単月		増減率		累計		増減率	
	件数	請負金額	件数	請負金額	件数	請負金額	件数	請負金額
大阪	193	22,861	7.2%	▲24.8%	4,964	457,895	5.7%	7.5%
滋賀	74	4,459	1.4%	17.1%	1,983	146,805	7.8%	23.2%
京都	131	8,465	▲18.6%	▲22.5%	2,760	167,611	▲6.0%	▲32.7%
奈良	51	4,564	▲61.1%	▲37.0%	1,474	80,465	▲16.3%	▲19.6%
和歌山	154	7,905	2.7%	▲35.9%	3,183	157,214	▲8.5%	▲8.3%
兵庫	140	13,887	▲22.2%	▲10.9%	4,023	346,482	▲3.9%	▲10.9%
近畿地区　計	743	62,144	▲15.1%	▲22.6%	18,387	1,356,475	▲2.7%	▲6.7%
鳥取	98	5,727	28.9%	▲16.4%	1,609	89,508	▲3.4%	▲4.4%
島根	259	7,128	23.9%	22.4%	2,996	131,027	▲3.5%	4.7%
岡山	168	8,671	3.7%	12.7%	3,611	156,909	▲3.4%	▲2.5%
広島	235	8,926	▲2.5%	▲30.3%	3,754	255,331	▲10.4%	▲8.7%
山口	227	6,466	16.4%	▲5.3%	3,750	155,844	▲4.3%	▲4.0%
中国地区　計	987	36,919	11.8%	▲7.7%	15,720	788,621	▲5.4%	▲4.0%
香川	147	4,179	▲8.7%	▲13.2%	2,152	87,898	▲11.6%	▲3.6%
徳島	164	4,445	▲18.4%	▲28.8%	3,464	122,611	▲9.2%	▲8.7%
愛媛	298	8,474	▲10.2%	▲5.0%	4,329	145,057	▲7.5%	▲6.2%
高知	203	7,824	▲4.7%	▲27.7%	3,367	153,939	▲5.5%	4.7%
四国地区　計	812	24,923	▲10.5%	▲19.1%	13,312	509,506	▲8.1%	▲3.3%
福岡	449	30,446	▲0.7%	31.8%	7,406	451,950	▲1.2%	9.2%
佐賀	153	6,529	8.5%	28.3%	2,500	127,508	▲3.3%	▲3.4%
長崎	255	10,307	▲4.5%	▲16.6%	3,924	196,242	▲2.8%	▲3.1%
熊本	327	14,527	▲18.2%	10.6%	5,908	273,294	10.0%	3.3%
大分	229	11,450	▲16.7%	27.8%	3,513	146,206	▲3.9%	3.0%
宮崎	198	9,338	▲16.8%	64.5%	3,563	142,292	▲6.6%	▲5.2%
鹿児島	402	17,934	▲6.3%	13.5%	6,000	230,943	▲4.3%	0.1%
沖縄	137	24,548	1.5%	58.9%	2,855	329,858	▲3.4%	20.2%
九州地区　計	2,150	125,083	▲8.0%	25.6%	35,669	1,898,297	▲1.4%	4.9%
その他の地区　計	97	18,377	9.0%	54.7%	1,576	255,858	▲1.2%	▲12.8%
合計	4,789	267,448	▲5.9%	1.9%	84,664	4,808,759	▲3.6%	▲2.0%