前払金保証実績からみた

西日本の公共工事動向

（令和４年３月）

西日本建設業保証株式会社

お問い合わせ先：営業部　推進課

ＴＥＬ：（０６）６５４３－２５５６

ＦＡＸ：（０６）６５４３－０２３２

Ｅ－mail：OFC. SUISHIN@wincs. co. jp

＜見方・使い方＞

●はじめに

この統計は、当社が公共工事の前払金の保証をしたものを集計した業務統計です。
他の統計と比較しても速報性に優れているため、公共工事の発注動態をとらえる統計として各発注機関、報道機関等にご利用いただいています。
また、建設業界の金融動向の一端をとらえたものとしても、各関係機関にご利用いただいています。

●公共工事の範囲

公共工事の前払金保証事業に関する法律第２条１項にいう公共工事

具体的には‥

国、独立行政法人等、地方公共団体、その他の公共的団体の発注する土木建築に関する工事（土木建築に関する設計、調査及び機械類の製造を含む）又は測量をいいます。

また、国土交通大臣の指定する工事又は測量も公共工事に含まれます。

●ご利用にあたって

・請負契約締結日と保証契約締結日との間には、若干のタイムラグ（概ね半月以内）があります。
・債務負担行為等に基づく工事については、前払金に対応する当該年度の出来高予定額を計上しています。
・変更契約により請負金額に増（減）額があっても、前払金に影響がない場合は、増（減）額相当分は計上していません。
・「独立行政法人等」には独立行政法人のほか、各高速道路（株）、国立大学法人、特殊法人等が含まれます。
・この統計は、当社の保証契約のデータのみを使用しているため、「公共工事前払金保証統計※」とは、合計数値が一致しません。

※北海道建設業信用保証(株)、東日本建設業保証(株)、西日本建設業保証(株)が前払金保証契約を締結した公共工事の集計

西日本建設業保証（株）ＨＰ
https://www.wjcs.net/

＜　目　次　＞

Ⅰ．単月（令和４年３月）

１．全般の状況　・・・　1
２．発注者別請負金額の増減状況（前年同月比）　・・・　2
３．地域別請負金額の増減状況（前年同月比）　・・・　3

Ⅱ．累計（令和３年４月～令和４年３月）

１．全般の状況　・・・　4
２．発注者別請負金額の増減状況（前年同期比）　・・・　5
３．地域別請負金額の増減状況（前年同期比）　・・・　6
４．資本金階層別の状況　・・・　7
５．工種別の状況　・・・　7

Ⅲ．参考資料

発注者別前払金保証実績表　・・・　8
工事場所別前払金保証実績表　・・・　9

Ⅰ．単月（令和４年３月）

１．全般の状況

令和４年３月の西日本の公共工事動向を当社の保証取扱からみると、件数は前年同月比７．１％減の７，７７９件、請負金額は同７．８％増の６，０４７億円となり、件数は減少となったものの、請負金額は増加となった。

これを発注者別の請負金額でみると、市町村・都道府県で減少となったものの、その他公共的団体で著増、独立行政法人等・国で２桁増となった。

地域別の請負金額でみると、中国で２桁減、四国で減少となったものの、九州で２桁増、近畿で増加となった。

（金額単位：億円）

		件　数	請負金額	増　減		増減率	
				件　数	請負金額	件　数	請負金額
発注者別	国	795	1,667	105	252	15.2%	17.8%
	独立行政法人等	152	445	8	71	5.6%	19.0%
	都道府県	4,399	1,878	▲215	▲86	▲4.7%	▲4.4%
	市町村	2,219	1,403	▲489	▲111	▲18.1%	▲7.4%
	その他公共的団体	214	652	▲1	309	▲0.5%	90.1%
地域別	近畿地区	1,112	1,601	▲60	49	▲5.1%	3.2%
	中国地区	1,398	904	85	▲109	6.5%	▲10.8%
	四国地区	1,299	670	▲105	▲21	▲7.5%	▲3.0%
	九州地区	3,809	2,539	▲515	356	▲11.9%	16.3%
	その他の地区	161	332	3	159	1.9%	92.1%
合　計		7,779	6,047	▲592	435	▲7.1%	7.8%
令和２年度		8,371	5,612	662	16	8.6%	0.3%
令和元年度		7,709	5,595	▲491	1,152	▲6.0%	25.9%
平成３０年度		8,200	4,443	716	▲394	9.6%	▲8.1%
平成２９年度		7,484	4,837	▲1,411	▲523	▲15.9%	▲9.8%

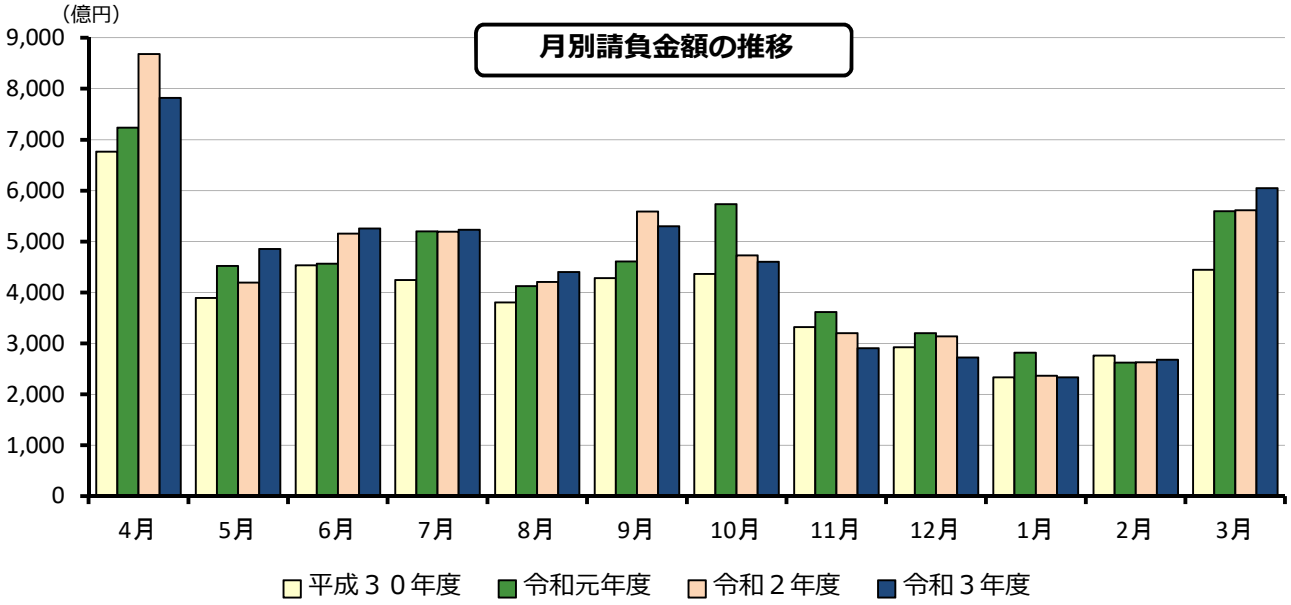

２．発注者別請負金額の増減状況（前年同月比）

（　）は増減額（億円）

発注者		増減率	増加した主な発注者又は地域	減少した主な発注者又は地域
国 (252)		17.8%	国土交通省（161） 内閣府（67）	防衛省（▲9） 国会（▲1）
独立行政法人等 (71)		19.0%	西日本高速道路（110） 国立大学法人（22）	労働者健康安全機構（▲63） 宇宙航空研究開発機構（▲10）
都道府県 (▲86)	近畿 (▲65)	▲17.6%	和歌山（39） 京都（17）	大阪（▲68） 滋賀（▲30）
	中国 (▲55)	▲16.6%	広島（5） 岡山（3）	島根（▲46） 鳥取（▲10）
	四国 (7)	2.4%	高知（19） 徳島（7）	愛媛（▲14） 香川（▲5）
	九州 (18)	2.0%	沖縄（30） 鹿児島（20）	宮崎（▲33） 佐賀（▲19）
		▲4.4%		
市町村 (▲111)	近畿 (▲84)	▲14.7%	和歌山（10） 奈良（7）	大阪（▲65） 京都（▲33）
	中国 (▲14)	▲6.0%	山口（12） 岡山（1）	広島（▲28） 鳥取（▲2）
	四国 (▲22)	▲16.4%	高知（13）	愛媛（▲17） 徳島（▲13）
	九州 (42)	8.4%	佐賀（40） 福岡（33）	熊本（▲22） 沖縄（▲9）
		▲7.4%		
その他公共的団体 (309)		90.1%	大阪はびきの医療センター（96） 日本下水道事業団（50）	菊池環境保全組合（▲27） 福岡北九州高速道路公社（▲13）

発注者別請負金額の推移

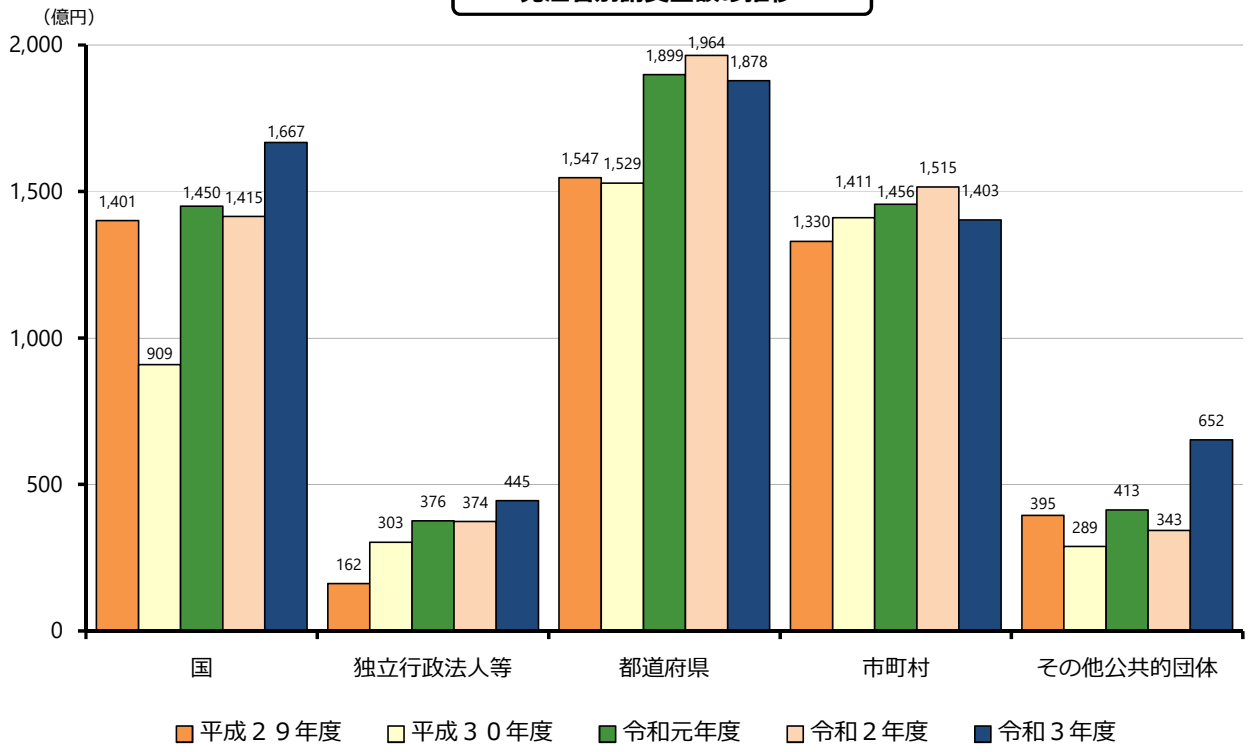

３．地域別請負金額の増減状況（前年同月比）

（　）は増減額（億円）

地　域	増減率	増加、減少した主な府県
近　畿 (49)	3.2%	京都(28)、兵庫(23)、大阪(13)、滋賀(12) 和歌山(▲18)、奈良(▲10)
中　国 (▲109)	▲10.8%	山口(35) 岡山(▲94)、島根(▲22)、鳥取(▲17)、広島(▲9)
四　国 (▲21)	▲3.0%	徳島(8) 愛媛(▲15)、高知(▲10)、香川(▲3)
九　州 (356)	16.3%	沖縄(207)、佐賀(100)、大分(32)、福岡(19)、熊本(11)、長崎(8) 宮崎(▲15)、鹿児島(▲7)
その他 (159)	92.1%	

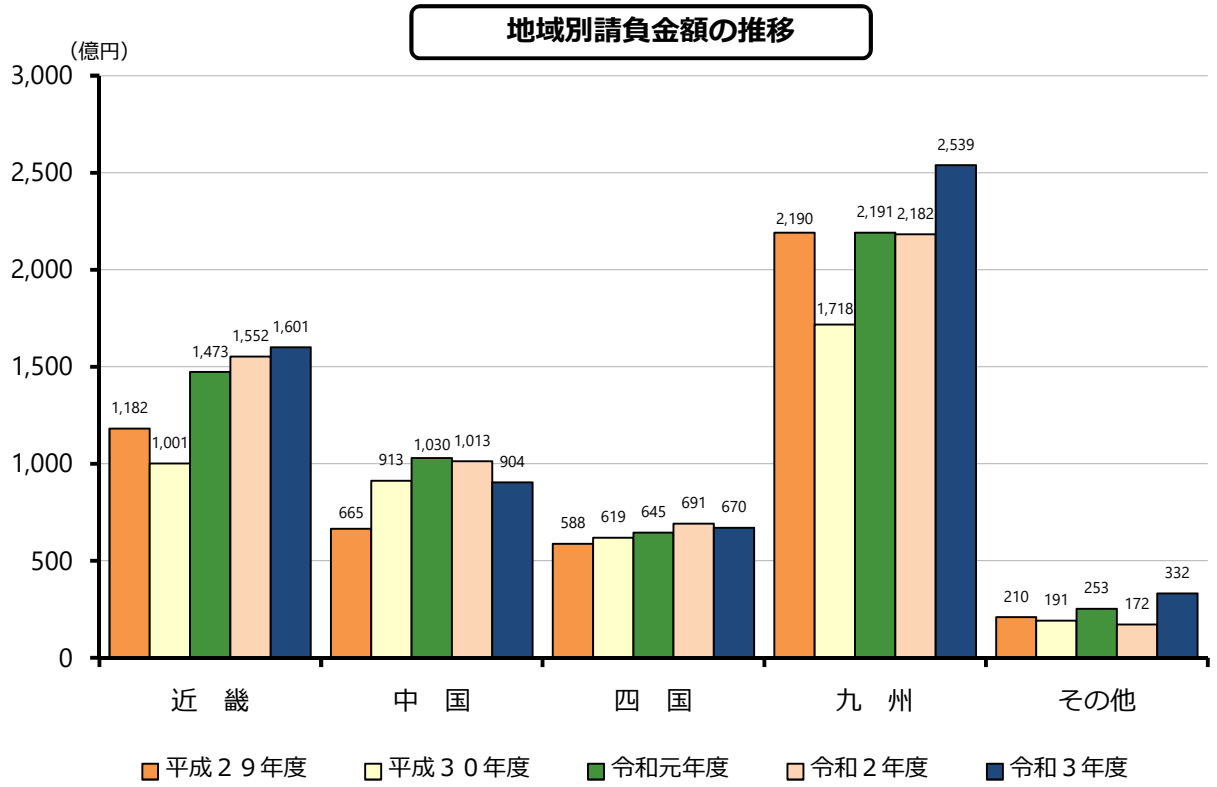

Ⅱ．累計（令和３年４月～令和４年３月）

１．全般の状況

３月末累計では、件数は前年同期比３．９％減の９２，４４３件、請負金額は同１．０％減の５４，１３５億円となり、件数・請負金額ともに減少となった。

これを発注者別の請負金額でみると、国で２桁増、都道府県で微増となったものの、独立行政法人等・その他公共的団体で２桁減、市町村で減少となった。

地域別の請負金額でみると、九州で増加となったものの、近畿・中国・四国で減少となった。

（金額単位：億円）

		件　数	請負金額	増　減		増減率	
				件　数	請負金額	件　数	請負金額
発注者別	国	6,179	10,456	▲42	1,390	▲0.7%	15.3%
	独立行政法人等	1,716	4,866	▲108	▲944	▲5.9%	▲16.2%
	都道府県	39,846	16,484	▲1,068	450	▲2.6%	2.8%
	市町村	42,335	18,994	▲2,360	▲1,057	▲5.3%	▲5.3%
	その他公共的団体	2,367	3,332	▲138	▲387	▲5.5%	▲10.4%
地域別	近畿地区	19,499	15,166	▲577	▲932	▲2.9%	▲5.8%
	中国地区	17,118	8,790	▲809	▲439	▲4.5%	▲4.8%
	四国地区	14,611	5,765	▲1,286	▲196	▲8.1%	▲3.3%
	九州地区	39,478	21,522	▲1,028	1,239	▲2.5%	6.1%
	その他の地区	1,737	2,890	▲16	▲217	▲0.9%	▲7.0%
合　計		92,443	54,135	▲3,716	▲547	▲3.9%	▲1.0%
令和２年度		96,159	54,683	▲3,876	849	▲3.9%	1.6%
令和元年度		100,035	53,833	1,850	6,178	1.9%	13.0%
平成３０年度		98,185	47,655	2,899	181	3.0%	0.4%
平成２９年度		95,286	47,473	▲5,165	▲2,024	▲5.1%	▲4.1%

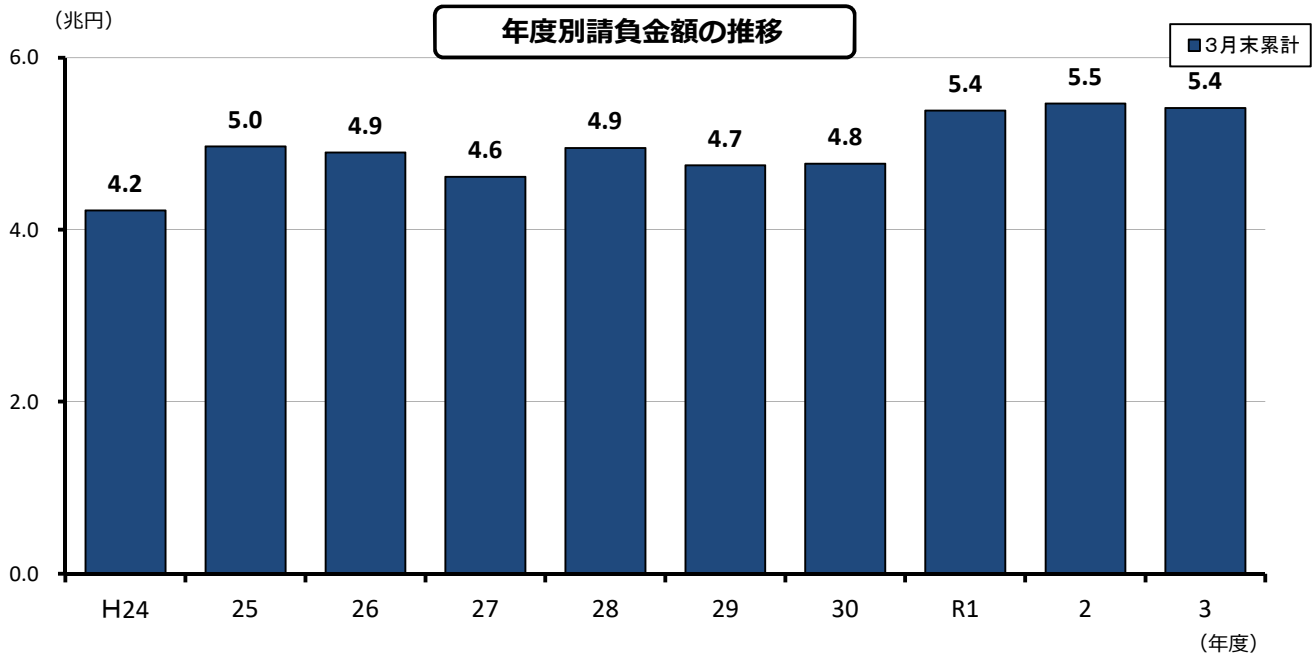

２．発注者別請負金額の増減状況（前年同期比）

（　）は増減額（億円）

発注者		増減率	増加した主な発注者又は地域	減少した主な発注者又は地域
国 (1,390)		15.3%	国土交通省（619） 防衛省（615）	裁判所（▲35） 農林水産省（▲19）
独立行政法人等 (▲944)		▲16.2%	西日本高速道路（511） 阪神高速道路（94）	日本中央競馬会（▲637） 鉄道建設運輸機構（▲589）
都道府県 (450)	近畿 (203)	4.9%	和歌山（123） 滋賀（77）	京都（▲33） 奈良（▲17）
	中国 (▲117)	▲4.2%	山口（33） 岡山（31）	広島（▲107） 島根（▲75）
	四国 (11)	0.5%	高知（98） 徳島（25）	愛媛（▲65） 香川（▲47）
	九州 (276)	4.2%	鹿児島（167） 熊本（142）	宮崎（▲169） 佐賀（▲25）
		2.8%		
市町村 (▲1,057)	近畿 (▲674)	▲9.9%	和歌山（45）	兵庫（▲424） 奈良（▲125）
	中国 (▲127)	▲3.8%	島根（50） 広島（19）	山口（▲105） 岡山（▲95）
	四国 (▲153)	▲7.9%	高知（8） 香川（3）	愛媛（▲114） 徳島（▲50）
	九州 (▲25)	▲0.3%	福岡（236） 佐賀（60）	鹿児島（▲136） 大分（▲66）
		▲5.3%		
その他公共的団体 (▲387)		▲10.4%	産業医科大学（98） 大阪はびきの医療センター（97）	菊池環境保全組合（▲162） 関西エアポート（▲111）

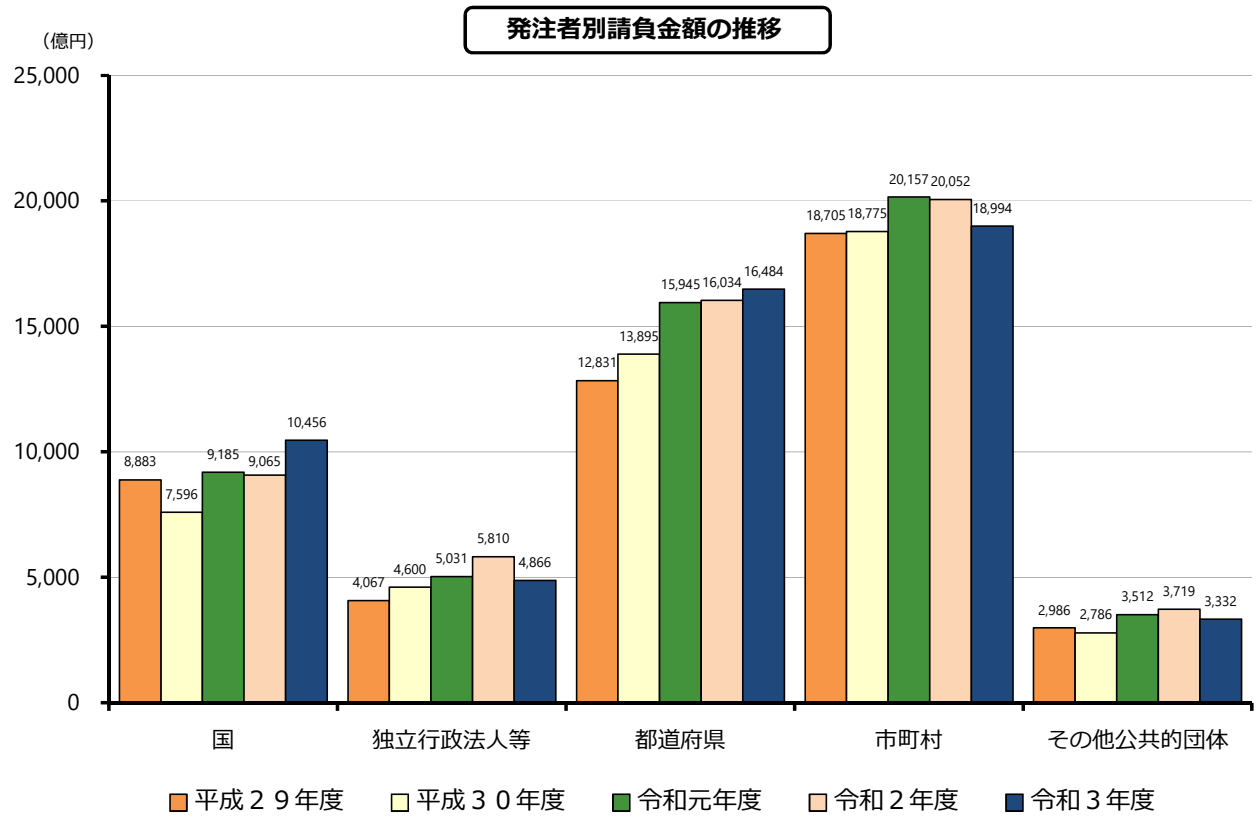

３．地域別請負金額の増減状況（前年同期比）

（　）は増減額（億円）

地　域	増減率	増加、減少した主な府県
近　畿 (▲932)	▲5.8%	大阪(332)、滋賀(289) 京都(▲787)、兵庫(▲398)、奈良(▲206)、和歌山(▲161)
中　国 (▲439)	▲4.8%	島根(36) 広島(▲253)、岡山(▲134)、鳥取(▲59)、山口(▲29)
四　国 (▲196)	▲3.3%	高知(58) 愛媛(▲110)、徳島(▲108)、香川(▲35)
九　州 (1,239)	6.1%	沖縄(761)、福岡(399)、熊本(100)、大分(75)、佐賀(54) 宮崎(▲93)、長崎(▲53)、鹿児島(▲4)
その他 (▲217)	▲7.0%	

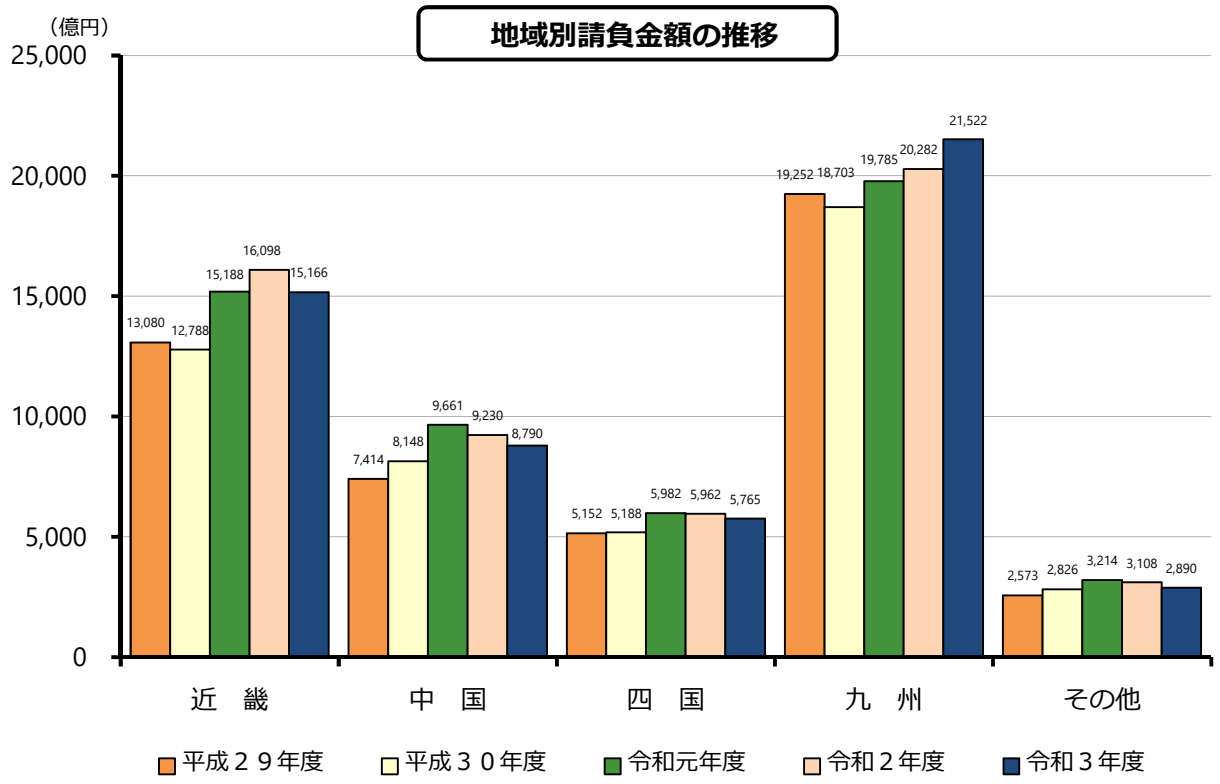

4. 資本金階層別の状況

（金額単位：億円）

資本金	件　数	請負金額	増　減		増減率	
			件　数	請負金額	件　数	請負金額
１０００万円未満	14,748	2,301	▲694	▲72	▲4.5%	▲3.1%
５０００万円未満	58,144	21,226	▲2,676	▲462	▲4.4%	▲2.1%
１億円未満	9,403	6,518	▲56	167	▲0.6%	2.6%
３億円未満	2,206	1,814	▲12	▲142	▲0.5%	▲7.3%
中小計	84,501	31,861	▲3,438	▲509	▲3.9%	▲1.6%
５億円未満	1,202	1,342	▲362	▲288	▲23.1%	▲17.7%
１０億円未満	773	476	307	120	65.9%	33.8%
１０億円以上	3,678	7,917	▲224	▲594	▲5.7%	▲7.0%
大手計	5,653	9,736	▲279	▲762	▲4.7%	▲7.3%
共同企業体	2,289	12,537	1	724	0.0%	6.1%
合　計	92,443	54,135	▲3,716	▲547	▲3.9%	▲1.0%

5. 工種別の状況

（金額単位：億円）

工種	件　数	請負金額	増　減		増減率	
			件　数	請負金額	件　数	請負金額
土　木	60,028	33,115	▲2,866	748	▲4.6%	2.3%
建　築	7,363	11,086	▲483	▲1,243	▲6.2%	▲10.1%
電　気	4,406	3,341	▲401	▲250	▲8.3%	▲7.0%
管	4,362	2,258	▲163	▲114	▲3.6%	▲4.8%
測　量	2,660	314	19	13	0.7%	4.6%
調　査	5,464	896	▲116	43	▲2.1%	5.1%
設　計	5,975	1,157	46	65	0.8%	6.0%
その他	2,185	1,966	248	188	12.8%	10.6%
合　計	92,443	54,135	▲3,716	▲547	▲3.9%	▲1.0%

Ⅲ．参考資料

発注者別　前払金保証実績表（令和４年３月）

（金額単位：百万円）

発　注　者	単　月		増減率		累　計		増減率	
	件　数	請負金額	件　数	請負金額	件　数	請負金額	件　数	請負金額
国土交通省	579	124,124	16.3%	14.9%	4,176	733,163	0.3%	9.2%
農林水産省	122	5,382	18.4%	7.5%	1,025	55,954	▲5.0%	▲3.4%
文部科学省	0	0	－	－	0	0	－	－
財務省	0	0	－	－	37	1,989	5.7%	17.1%
防衛省	52	22,856	▲8.8%	▲4.2%	476	175,703	17.0%	54.0%
厚生労働省	1	52	0.0%	▲41.8%	11	1,734	83.3%	▲31.7%
法務省	3	3,199	＜	＜	37	9,241	▲44.8%	14.0%
内閣府	37	11,158	42.3%	155.0%	348	62,435	▲2.0%	47.7%
国その他	1	19	▲75.0%	▲90.7%	69	5,448	▲37.3%	▲37.4%
国　計	795	166,794	15.2%	17.8%	6,179	1,045,668	▲0.7%	15.3%
（独）都市再生機構	20	2,565	▲13.0%	30.0%	175	19,383	▲12.5%	▲46.0%
西日本高速道路（株）	39	26,316	▲11.4%	71.9%	475	223,645	▲6.7%	29.6%
東日本高速道路（株）	0	0	－	－	30	7,705	36.4%	62.2%
中日本高速道路（株）	9	511	28.6%	▲70.8%	89	23,102	2.3%	▲0.2%
阪神高速道路（株）	6	2,969	500.0%	224.2%	33	24,014	6.5%	65.2%
本四連絡高速道路（株）	7	927	75.0%	▲27.1%	38	10,813	11.8%	13.6%
（独）水資源機構	36	2,856	28.6%	179.8%	177	12,131	▲10.2%	▲20.6%
（独）鉄道建設運輸機構	0	0	－	－	58	82,795	▲36.3%	▲41.6%
国立大学法人	24	4,020	33.3%	124.1%	480	58,319	4.6%	4.2%
独立行政法人等その他	11	4,367	▲21.4%	▲61.4%	161	24,778	▲17.0%	▲77.0%
独立行政法人等　計	152	44,534	5.6%	19.0%	1,716	486,689	▲5.9%	▲16.2%
近　畿	425	30,800	▲5.6%	▲17.6%	7,646	431,975	▲2.8%	4.9%
中　国	679	28,033	9.0%	▲16.6%	7,503	270,724	▲3.7%	▲4.2%
四　国	880	29,887	▲4.8%	2.4%	7,273	225,349	▲6.7%	0.5%
九　州	2,355	94,008	▲7.2%	2.0%	16,797	679,167	▲0.2%	4.2%
その他	60	5,077	▲24.1%	24.2%	627	41,259	1.6%	23.0%
都道府県　計	4,399	187,808	▲4.7%	▲4.4%	39,846	1,648,475	▲2.6%	2.8%
近　畿	435	49,226	▲10.3%	▲14.7%	9,461	617,309	▲2.8%	▲9.9%
中　国	534	22,835	1.9%	▲6.0%	8,057	321,488	▲5.4%	▲3.8%
四　国	250	11,463	▲19.9%	▲16.4%	5,879	178,730	▲9.6%	▲7.9%
九　州	980	54,642	▲28.4%	8.4%	18,599	750,053	▲4.8%	▲0.3%
その他	20	2,213	11.1%	▲58.9%	339	31,911	▲18.7%	▲19.3%
市町村　計	2,219	140,381	▲18.1%	▲7.4%	42,335	1,899,494	▲5.3%	▲5.3%
その他公共的団体　計	214	65,276	▲0.5%	90.1%	2,367	333,227	▲5.5%	▲10.4%
合　　計	7,779	604,795	▲7.1%	7.8%	92,443	5,413,555	▲3.9%	▲1.0%

工事場所別　前払金保証実績表（令和４年３月）

（金額単位：百万円）

工事場所	単月		増減率		累計		増減率	
	件数	請負金額	件数	請負金額	件数	請負金額	件数	請負金額
大阪	233	57,821	0.9%	2.4%	5,197	515,717	5.5%	6.9%
滋賀	107	14,706	▲17.7%	9.6%	2,090	161,512	6.1%	21.8%
京都	195	25,746	▲6.2%	12.6%	2,955	193,357	▲6.0%	▲28.9%
奈良	77	8,332	▲28.7%	▲11.3%	1,551	88,797	▲17.1%	▲18.9%
和歌山	215	18,165	4.4%	▲9.3%	3,398	175,380	▲7.8%	▲8.4%
兵庫	285	35,367	▲1.4%	7.1%	4,308	381,850	▲3.8%	▲9.5%
近畿地区　計	1,112	160,139	▲5.1%	3.2%	19,499	1,516,615	▲2.9%	▲5.8%
鳥取	140	7,124	14.8%	▲20.1%	1,749	96,632	▲2.1%	▲5.8%
島根	349	18,768	3.9%	▲10.9%	3,345	149,795	▲2.8%	2.5%
岡山	248	16,182	▲1.6%	▲36.8%	3,859	173,092	▲3.3%	▲7.2%
広島	405	26,909	12.8%	▲3.4%	4,159	282,240	▲8.5%	▲8.2%
山口	256	21,455	4.9%	19.7%	4,006	177,300	▲3.8%	▲1.6%
中国地区　計	1,398	90,439	6.5%	▲10.8%	17,118	879,061	▲4.5%	▲4.8%
香川	263	9,422	▲8.7%	▲3.2%	2,415	97,320	▲11.3%	▲3.6%
徳島	242	14,590	▲31.8%	6.2%	3,706	137,201	▲11.1%	▲7.3%
愛媛	508	19,811	▲1.7%	▲7.3%	4,837	164,868	▲6.9%	▲6.3%
高知	286	23,252	17.2%	▲4.5%	3,653	177,191	▲4.0%	3.4%
四国地区　計	1,299	67,076	▲7.5%	▲3.0%	14,611	576,583	▲8.1%	▲3.3%
福岡	926	48,427	1.8%	4.3%	8,332	500,378	▲0.9%	8.7%
佐賀	230	19,893	▲8.4%	101.2%	2,730	147,401	▲3.7%	3.9%
長崎	432	26,902	▲13.1%	3.3%	4,356	223,145	▲3.9%	▲2.3%
熊本	574	38,824	▲33.7%	3.1%	6,482	312,118	3.9%	3.3%
大分	385	23,042	▲30.8%	16.2%	3,898	169,249	▲7.4%	4.7%
宮崎	328	14,528	▲8.4%	▲9.8%	3,891	156,820	▲6.8%	▲5.6%
鹿児島	704	27,450	7.0%	▲2.7%	6,704	258,393	▲3.2%	▲0.2%
沖縄	230	54,839	0.9%	60.8%	3,085	384,698	▲3.1%	24.7%
九州地区　計	3,809	253,909	▲11.9%	16.3%	39,478	2,152,206	▲2.5%	6.1%
その他の地区　計	161	33,230	1.9%	92.1%	1,737	289,088	▲0.9%	▲7.0%
合計	7,779	604,795	▲7.1%	7.8%	92,443	5,413,555	▲3.9%	▲1.0%